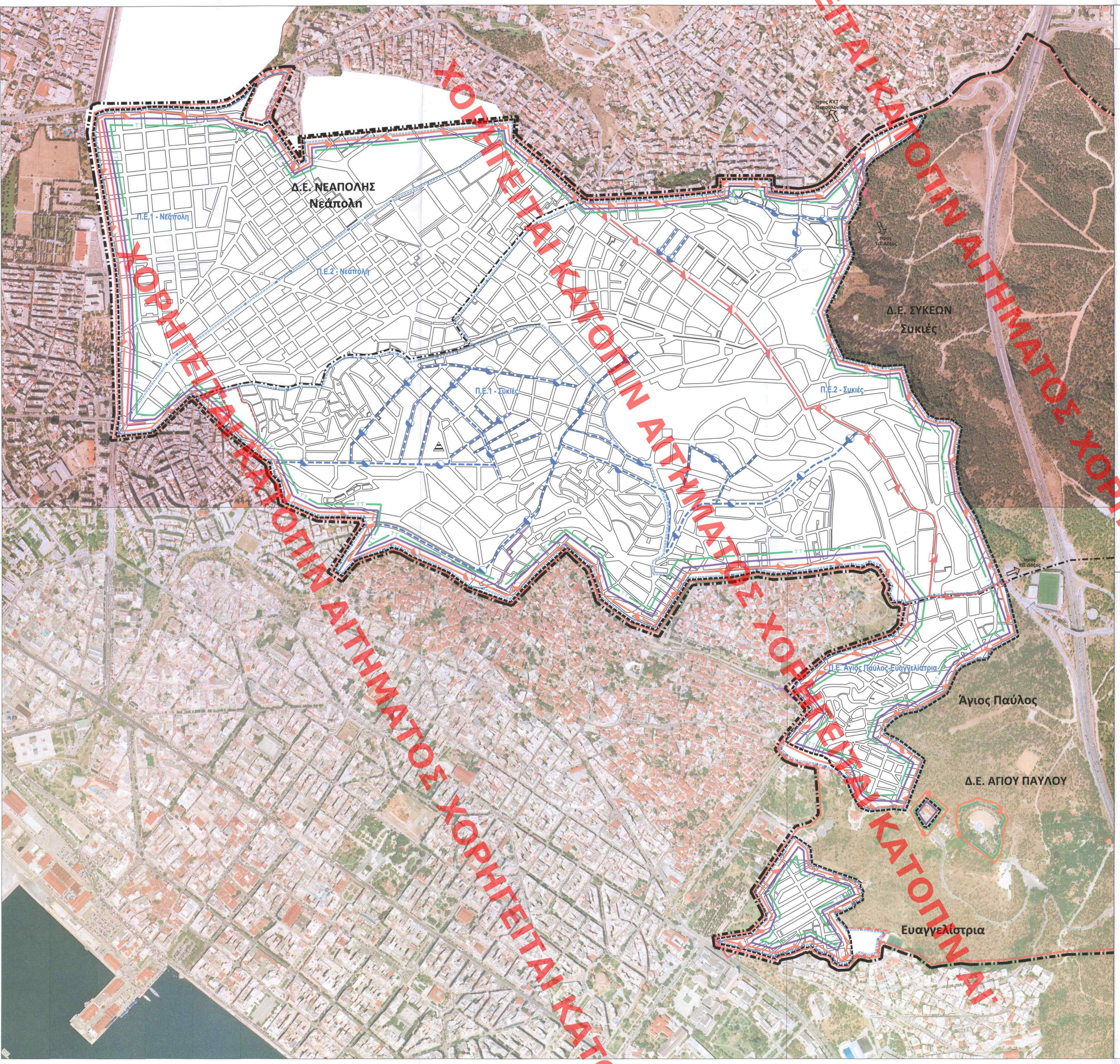

ΧΟΡΗΓΕΙΤΑΙ ΚΑΤΟΠΙΝ ΑΙΤΗΜΑΤΟΣ ΧΟΡΗΓΕΙΤΑΙ ΚΑΤΟΠΙΝ ΑΙΤΗΜΑΤΟΣ ΧΟΡΗΓΕΙΤΑΙ ΚΑΤΟΠΙΝ ΑΙΤΗΜΑΤΟΣ ΧΟΡΗΓΕΙΤΑΙ ΚΑΤΟΠΙΝ ΑΙΤΗΜΑΤΟΣ ΧΟΡΗΓΕΙΤΑΙ ΚΑΤΟΠΙΝ ΑΙΤΗΜΑΤΟΣ ΧΟΡΗΓΕΙΤΑΙ ΚΑΤΟΠΙΝ ΑΙΤΗΜΑΤΟΣ ΧΟΡΗΓΕΙΤΑΙ ΚΑΤΟΠΙΝ ΑΙΤΗΜΑΤΟΣ ΧΟΡΗΓΕΙΤΑΙ ΚΑΤΟΠΙΝ ΑΙΤΗΜΑΤΟΣ ΧΟΡΗΓΕΙΤΑΙ ΚΑΤΟΠΙΝ ΑΙΤΗΜΑΤΟΣ

ΑΠΟΚΕΝΤΡΩΜΕΝΗ ΔΙΟΙΚΗΣΗ ΜΑΚΕΔΟΝΙΑΣ-ΘΡΑΚΗΣ
ΠΕΡΙΦΕΡΕΙΑ ΚΕΝΤΡΙΚΗΣ ΜΑΚΕΔΟΝΙΑΣ - ΜΗΤΡΟΠΟΛΙΤΙΚΗ ΕΝΟΤΗΤΑ ΘΕΣΣΑΛΟΝΙΚΗΣ - ΔΗΜΟΣ ΝΕΑΠΟΛΗΣ-ΣΥΚΕΩΝ

ΥΠΟΜΝΗΜΑ

- Όριο Δήμου
- Όριο Δημοτικής Ενότητας (Δ.Ε.)
- Όριο Γ.Π.Σ. Ν. 2508/1997
- Όριο ρυμοτομικού σχεδίου
- Όριο θεάτρου δάσους (ΦΕΚ Α' 124/1997)
- Όριο νέας περιοχής προς πολεοδόμηση (επέκταση)
- Όριο πολεοδομικής ενότητας (Π.Ε.)
- Π.Ε.1 - .. Πολεοδομική Ενότητα

ΚΟΙΝΟΠΟΙΟΥΜΕ ΤΟ ΔΙΑΓΡΑΜΜΑ ΣΥΝΟΔΕΥΕΙ ΤΗΝ ΑΠΟ 15/12/2023 ΕΙΣΗΓΗΣΗ ΤΗΣ Δ/ΝΣΗΣ ΣΧΕΔΙΑΣΜΟΥ ΜΗΤΡΟΠΟΛΙΤΙΚΩΝ ΑΣΤΙΚΩΝ ΚΑΙ ΠΕΡΙΟΧΩΝ
Ο ΠΡΟΪΣΤΑΜΕΝΟΣ ΤΗΣ Δ/ΝΣΗΣ

ΕΝΕΡΓΕΙΑΚΟ ΔΙΚΤΥΟ

- Όριο περιοχής που εξυπηρετείται από εναέριο ενεργειακό δίκτυο
- Υπόγειο ενεργειακό δίκτυο μέσης τάσης
- Υπόγεια Γραμμή Μεταφοράς υψηλής τάσης 150 KV απλού κυκλώματος ΚΥΤ Θεσσαλονίκης-ΥΣ Δάφνης
- Εναέρια Γραμμή Μεταφοράς υψηλής τάσης 150 KV απλού κυκλώματος ΚΥΤ Θεσσαλονίκης-ΥΣ Δάφνης

ΔΙΚΤΥΟ ΦΥΣΙΚΟΥ ΑΕΡΙΟΥ

- Όριο περιοχής που εξυπηρετείται από φυσικό αέριο
- Χαλύβδινος αγωγός φυσικού αερίου μέσης πίεσης
- Αγωγός φυσικού αερίου υπό κατασκευή

ANDRIANA KATSINA
29/03/2024 15:55

ΥΠΟΓΕΙΟ ΓΕΩΡΑΜΑ ΛΟΙΠΩΝ ΤΩΝ ΕΝΕΡΓΕΙΑΣ ΘΕΩΡΗΘΗΚΕ ΜΕ ΤΗΝ ΥΠ.ΑΡΙΘ. 337257/14/5/29-03-2024 ΠΡΑΞΗ
ΗΛΥΤΡΟΣΤΑΘΜΗ ΤΗΣ ΔΑΦΝΗΣ
ΤΟΠΟΓΡΑΦΙΚΗ ΥΠΗΡΕΣΙΑ
ANADRIANA KATSINA
ΤΟΠΟΓΡΑΦΟΣ ΜΗΧΑΝΙΚΟΣ

ΤΗΛΕΠΙΚΟΙΝΩΝΙΑΚΟ ΔΙΚΤΥΟ

- Όριο περιοχής που εξυπηρετείται από τηλεπικοινωνιακό δίκτυο
- Κέντρο Τηλεπικοινωνιών

- Όριο περιοχής όπου προτείνεται επέκταση των ενεργειακών και τηλεπικοινωνιακών δικτύων

ΚΕΝΤΡΙΚΟ ΣΥΜΒΟΥΛΙΟ ΠΟΛΕΟΔΟΜΙΚΩΝ ΘΕΜΑΤΩΝ & ΑΜΟΙΒΗΤΗΣΕΩΝ
Το παρόν σχεδιάγραμμα μελετήθηκε από το ΚΕ.ΣΥ.ΠΟ.ΘΑ. την 20/12/2023 και εγκρίθηκε σύμφωνα με την υπ' αριθμ. 136 απόφασή του.
ΠΡΟΕΔΡΟΣ — ΓΡΑΜΜΑΤΕΑΣ
Ε. ΜΠΑΚΟΓΙΑΝΝΗΣ — Χ. ΚΑΣΑΠΗ

ΑΝΑΘΕΩΡΗΣΗ ΓΕΝΙΚΟΥ ΠΟΛΕΟΔΟΜΙΚΟΥ ΣΧΕΔΙΟΥ ΔΗΜΟΥ ΝΕΑΠΟΛΗΣ-ΣΥΚΕΩΝ ΠΛΗΝ ΔΗΜΟΤΙΚΗΣ ΕΝΟΤΗΤΑΣ ΠΕΥΚΩΝ

ΕΚΠΡΟΣΩΠΟΣ ΑΝΑΔΟΧΩΝ:
ΔΗΜΗΤΡΙΟΣ ΜΑΜΟΥΝΗΣ
ΑΓΡΟΝΟΜΟΣ ΤΟΠΟΓΡΑΦΟΣ ΜΗΧΑΝΙΚΟΣ - ΠΟΛΕΟΔΟΜΟΣ

ΓΑΙΑ Α.Ε. ΜΕΛΕΤΩΝ
ΤΕΛΙΚΟ ΠΟΙΟΤΙΚΟΣ ΕΛΕΓΧΟΣ ΟΚ.
ΗΜΕΡΟΜΗΝΙΑ: 22.09.2024

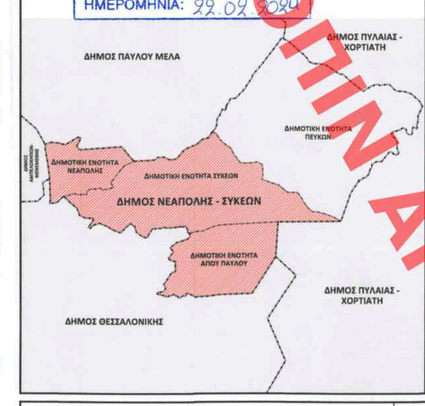

ΑΝΑΔΟΧΟΙ :

ΓΑΙΑ Α.Ε. ΜΕΛΕΤΩΝ
ΟΜΑΔΑ ΜΕΛΕΤΗΣ:
ΜΑΜΟΥΝΗΣ Δ. Α.Τ.Μ.
ΜΑΜΑΛΗ Φ. Α.Τ.Μ.
ΑΝΔΡΟΝΙΚΙΔΟΥ Ο. Α.Τ.Μ.
ΔΗΜΗΤΡΑΚΟΥΔΗΣ Γ. Π.Μ.
ΚΑΛΚΟΠΟΥΛΟΥ Κ. Α.Μ. ΧΩΡ-ΠΟΛ.
ΜΑΜΟΥΝΗ Ι. Α.Μ.
ΠΑΠΑΔΟΠΟΥΛΟΥ Α. Α.Τ.Μ.

ΣΥΝΕΡΓΑΤΕΣ:
ΓΑΡΑΦΑΣ Π. Π. Τ. Δ.
ΖΑΧΑΡΟΣ Π. Α.Μ.
ΚΑΡΑΝΑΣΙΟΠΟΥΛΟΥ Ε. ΓΕΩΛ.

CONSORTIS

ΓΕΩΡΓΙΟΣ Μ. ΤΣΑΚΟΥΜΗΣ & ΣΙΑ Ε.Ε.

ΟΜΑΔΑ ΜΕΛΕΤΗΣ:
ΚΥΡΙΑΚΙΔΟΥ Χ. Α.Μ.
ΤΑΣΟΠΟΥΛΟΥ Ν. ΧΩΡ.-ΠΟΛ. Μ.
ΤΣΑΚΟΥΜΗΣ Γ. Α.Τ.Μ.
ΑΝΤΩΝΙΟΥ Ν. Α.Τ.Μ.

ΔΙΚΑΤΕΡΙΝΗ ΓΕΩΡΓΟΥΛΑ - Πολιτικός Μηχανικός

ΠΑΝΑΓΙΩΤΗΣ ΚΑΡΑΜΟΣΧΟΣ & ΣΥΝΕΡΓΑΤΕΣ Ε.Ε.

ΧΟΝΔΡΟΣ ΣΤΑΥΡΟΣ & ΣΥΝΕΡΓΑΤΕΣ Ε.Ε.

Β2' ΣΤΑΔΙΟ - 2η αναθεώρηση	ΧΑΡΤΗΣ
ΔΗΜΟΤΙΚΕΣ ΕΝΟΤΗΤΕΣ ΝΕΑΠΟΛΗΣ - ΣΥΚΕΩΝ - ΑΓΙΟΥ ΠΑΥΛΟΥ	Π 3.3ε ΥΠΟΔΟΜΕΣ ΕΝΕΡΓΕΙΑΣ - ΤΗΛΕΠΙΚΟΙΝΩΝΙΩΝ
ΔΗΜΟΣ ΝΕΑΠΟΛΗΣ-ΣΥΚΕΩΝ	
ΔΕΚΕΜΒΡΙΟΣ 2023	ΚΛΙΜΑΚΑ: 1: 5.000

ΕΠΙΒΛΕΨΗ	ΘΕΩΡΗΣΗ
ΟΙ ΕΠΙΒΛΕΠΟΝΤΕΣ	Ο ΑΝΑΠΛΗΡΩΤΗΣ ΠΡΟΪΣΤΑΜΕΝΟΣ Δ.Τ.Υ.
ΕΥΑΓΓΕΛΟΣ ΣΙΑΠΑΚΑΣ Αγρ.Τοπογράφος Μηχανικός	ΔΗΜΗΤΡΑ ΘΩΜΑΪΔΟΥ Αρχιτέκτων Μηχανικός	ΠΑΝΑΓΙΩΤΗΣ ΑΓΓΕΛΟΧΩΡΙΤΗΣ Αγρ. Τοπογράφος Μηχανικός

145.02.38.01